



Comune di Cottanello

Provincia di Rieti

| |
|--|
| COMUNE DI TORRI IN SABINA FRGT. N. 5988 |
| 13. DIC. 2019 |
| CAT. <i>Vm</i> CL. FASC. |

Codice Fiscale: 00100630573

C.A.P. 02040

Tel.(0746) 66122-66123-Fax 66280

Prot. n. *4246*

Addi *12.12.2019*

OGGETTO: Pubblicazione AVVISO DI ASTA PUBBLICA PER LA VENDITA DEL MATERIALE LEGNOSO RITRAIBILE DAL TAGLIO DEL BOSCO CEDUO IN LOCALITÀ MONTE PIANTE GRANDI (P.F. N. 142). II° Esperimento

COMUNE DI
TORRI IN SABINA
Rieti

Con la presente si chiede la pubblicazione all'Albo di Codesto Spettabile Ente dal 12/12/2019 al 07/01/2020 dell'allegato AVVISO DI ASTA PUBBLICA PER LA VENDITA DEL MATERIALE LEGNOSO RITRAIBILE DAL TAGLIO DEL BOSCO CEDUO IN LOC. MONTE PIANTE GRANDI (P.F. N. 142) – II° ESPERIMENTO.

IL RESPONSABILE DEL SERVIZIO

Geom. Gilberto De Angelis



Albo
(DAG)



Comune di Cottanello

Provincia di Rieti

Codice Fiscale: 00100630573 C.A.P. 02040 Tel. (0746) 66122 – 66123- Fax 66280

**AVVISO DI ASTA PUBBLICA
PER LA VENDITA DEL MATERIALE LEGNOSO
RITRAIBILE DAL TAGLIO DEL BOSCO CEDUO
IN LOCALITÀ "MONTE PIANTE GRANDI".
P.F. N. 142
II° ESPERIMENTO**

IL RESPONSABILE DEL SERVIZIO

In esecuzione della determinazione del Responsabile dell'Area Tecnica n. 185 del 09/12/2019

RENDE NOTO

Che il giorno **8 gennaio 2020**, alle ore **11,00** presso la Sede Municipale avrà luogo il pubblico incanto per la vendita a corpo del materiale legnoso ritraibile dal taglio del bosco ceduo in località "Monte Piante Grandi" (P.F. n. 142).

L'asta sarà tenuta con il metodo delle offerte segrete in aumento di cui agli artt. 73 lett. c e 76 del Regolamento sulla Contabilità Generale dello Stato approvato con R.D. 23/05/1924 n. 827 da confrontarsi con il prezzo a base d'asta di € **50.443,00** (oltre IVA al 10%) alle condizioni tutte contenute nel progetto e capitolato d'oneri redatto dal Dott. Agr. Giorgio Pettini.

Per partecipare all'asta le ditte interessate debbono presentare apposita offerta segreta, redatta su competente bollo, indicando l'aumento offerto sia in cifre che in lettere a pena di nullità (utilizzare il modello Allegato A).

L'offerta deve essere inserita in apposita busta sigillata, controfirmata sui lembi di chiusura e recante all'esterno l'indicazione "offerta di gara".

Tale busta deve contenere esclusivamente l'offerta di gara ed essere racchiusa in altra busta unitamente ai seguenti documenti:

- a) Dichiarazione sostitutiva, resa ai sensi degli art. 46, 47, 75 e 76 del D.P.R. 28/12/2000, n. 445, esente da bollo, sottoscritta su ogni pagina, a pena di esclusione, conformemente al modello Allegato B;
- b) La quietanza rilasciata dalla Cassa del Comune di Cottanello comprovante l'effettuato deposito cauzionale della somma di € 5.000,00 a titolo di garanzia dell'offerta e successivamente utilizzato, per la ditta aggiudicataria, a rifondere eventuali danni causati durante il taglio e come pagamento di eventuali sanzioni decise in fase di collaudo, senza titolo di rivalsa che verrà svincolato dall'Ente soltanto dopo l'avvenuta approvazione del collaudo di taglio. In caso di aggiudicazione provvisoria e successiva mancata stipula del contratto per motivi indipendenti dell'Ente appaltante, il deposito verrà in toto incamerato per rifondere le spese amministrative sostenute.

- c) Una procura speciale nel caso in cui il concorrente partecipi alla gara mediante un proprio incaricato. Tale procedura, debitamente legalizzata ove occorra, dovrà essere unita in originale al verbale d'incanto.

Si precisa che:

- la dichiarazione e l'offerta debbono essere sottoscritte, pena nullità, dal legale rappresentante del concorrente ed essere accompagnate da fotocopia di un documento del sottoscrittore;
- non sono ammesse offerte in ribasso;
- l'aggiudicazione avverrà anche in presenza di una sola offerta;
- il taglio delle piante dovrà essere terminato, ai sensi dell'Art. 15 del Capitolato d'Oneri, entro diciotto mesi dalla data di consegna;
- Non possono partecipare alla gara:
 - a. Coloro che abbiano in corso con l'Ente proprietario contestazioni e morosità per altri contratti simili o che, comunque, si trovano in causa con l'Ente stesso per qualsiasi motivo;
 - b. Coloro che non abbiano corrisposto all'Ente proprietario le somme dovute in base alle liquidazioni di precedenti verbali di collaudo di altre vendite;
- Il prezzo di aggiudicazione dovrà essere corrisposto:
 - il 50% all'atto della stipula del contratto;
 - il rimanente 50% al verificarsi di uno dei seguenti eventi:
 - a. decorrenza di 90 giorni dalla data consegna del bosco;
 - b. raggiungimento del taglio del 50% della superficie boscata (anche se dovesse essere decorso un lasso di tempo inferiore a 90 giorni). In questa ipotesi il cantiere verrà fermato fino all'effettivo versamento della seconda rata, versamento cui resta subordinato il taglio del restante 50% del materiale legnoso acquistato.
 - In caso di ritardo nel pagamento, verranno applicati gli interessi di mora nella misura di legge.
Se il ritardo dovesse protrarsi di oltre un mese, al trentunesimo giorno l'Amministrazione si riserva la facoltà di procedere al fermo del cantiere fino alla regolarizzazione della situazione contabile. A decorrere dal sessantunesimo giorno di ritardo nel pagamento, l'Amministrazione si riserva la facoltà di procedere alla rescissione del contratto.
- Il taglio del bosco dovrà essere effettuato direttamente dalla ditta aggiudicataria con proprio personale e mezzi;
- La ditta ha l'obbligo di realizzare, a propria cura e spese, le opere di preclusione al pascolo ai sensi dell'art. 43 del capitolato d'onere (*B – Condizioni Speciali*); qualora il taglio del bosco si protragga per più di una stagione silvana la recinzione del bosco dovrà essere realizzata entro il termine della prima stagione di taglio;

La busta contenente la documentazione e l'offerta di gara dovrà pervenire presso la Sede Municipale entro le ore 14,00 del giorno 7 gennaio 2020 mediante posta raccomandata con avviso di ricevimento o in alternativa mediante consegna a mano presso l'Ufficio Protocollo dell'Ente;

Oltre tale termine non saranno prese in considerazione altre offerte anche se sostitutive o aggiuntive ad offerte precedenti;

Sul plico contenente la documentazione e l'offerta deve essere apposta la dicitura "Offerta per la vendita del bosco nelle località Monte Piante Grandi (P.F. n. 142)";

Dovranno essere integralmente rispettate tutte le norme e prescrizioni del Capitolato d'Oneri, del bando d'asta e della vigente normativa;

Gli atti relativi alla presente asta sono visionabili presso la Sede Municipale di Cottanello dal lunedì al sabato (non festivi) dalle ore 9,00 alle ore 12,00.

Per la stipula del contratto:

- L'aggiudicatario dovrà costituire una cauzione a garanzia del 10% dell'importo del contratto con le modalità stabilite dall'art. 10 del Capitolato d'Oneri;

- L'aggiudicatario dovrà costituire una Cauzione pari a € 500,00 a garanzia di eventuali danneggiamenti causati dal transito con mezzi pesanti alla strada di accesso all'imposto ad altri danni eventualmente arrecati in seguito alle operazioni di taglio e di esbosco; ciò dovrà essere accertato previo sopralluogo da parte degli organi di competenza, prima della consegna del bosco per verificare lo stato dei luoghi e dopo la fine dell'utilizzazione per valutare l'entità di eventuali danni.

Cottanello, 12/12/2019



IL RESPONSABILE DEL PROCEDIMENTO

(Geom. Gilberto De Angelis)

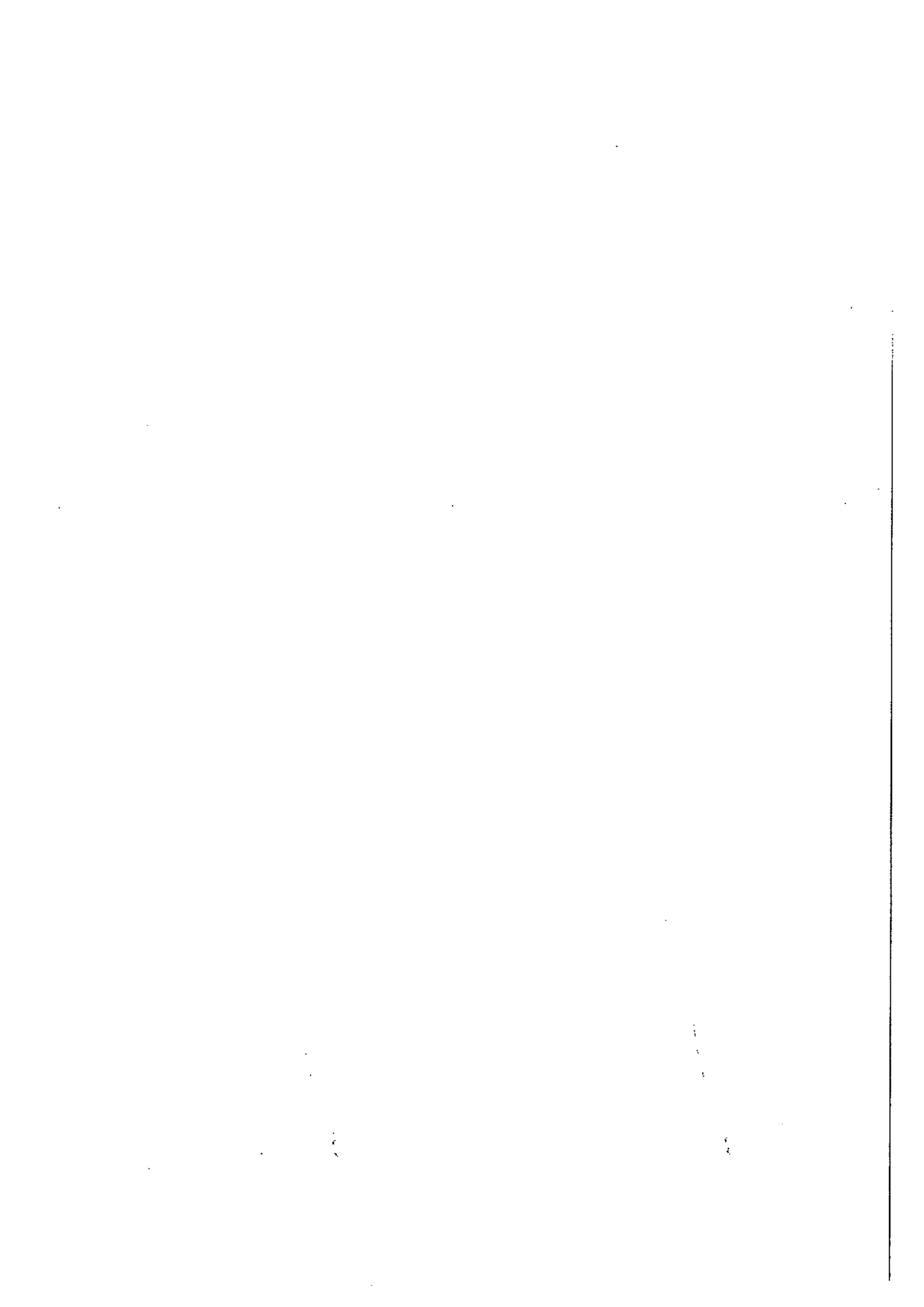

Applicare
marca da bollo

ALLEGATO A

SPETT.LE COMUNE DI COTTANELLO
Via Umberto I n.5
02040 COTTANELLO

OGGETTO: Asta pubblica per la vendita del materiale legnoso ritraibile dal bosco in località Monte Pianta Grandi (P.F. 142). Prezzo a base d'asta soggetto ad aumento € 50.443,00. II° Esperimento.

OFFERTA DI GARA

Il sottoscritto _____ (nato a _____ il _____
- residente in _____ - Via _____ n. _____ CAP _____) in qualità di
_____ della Ditta _____ con sede in _____
Via _____ n. _____

O F F R E

per l'asta pubblica in oggetto indicata l'aumento del _____ % al netto di IVA
(in cifre)

(dicesi _____
(in lettere)

_____ per cento) sul prezzo a base di gara.

data _____

Firma

SPETT.LE COMUNE DI COTTANELLO
Via Umberto I n.5
02040 COTTANELLO

OGGETTO: Asta pubblica per la vendita del materiale legnoso ritraibile dal bosco in località Monte Piante Grandi (P.F. 142). Prezzo a base d'asta soggetto ad aumento € 50.443,00. II° Esperimento.

ISTANZA E DICHIARAZIONE SOSTITUTIVA CUMULATIVA

Il sottoscritto _____ (nato a _____ il _____
- residente in _____ - Via _____ n. _____ CAP _____
- CF _____) in qualità di _____ della Ditta
boschiva _____ con sede in _____
tel. _____

CHIEDE

di partecipare al pubblico incanto indicato in oggetto in qualità di (1) _____

A tal fine, consapevole del fatto che, in caso di mendace dichiarazione verranno applicate nei propri riguardi, ai sensi dell'art. 76 del DPR 28.12.2000, n. 445; le sanzioni previste dal codice penale e dalle leggi speciali in materia di falsità negli atti

DICHIARA

ai sensi degli artt.46 e 47 del DPR 28.12.2000, n.445

- a) Che la Ditta Boschiva _____ ha sede in _____
CAP _____ Via _____ N. _____ - PARTITA IVA _____
Tel. _____;
- b) Che le eventuali comunicazioni inerenti il presente appalto debbono essere inviate la seguente numero di fax _____;
- c) Di essere iscritta nel Registro delle Ditte della Camera di Commercio I.A.A. della Provincia di _____, al n. _____, data di iscrizione _____, per le seguenti attività _____.
- d) Di essere in regola con il pagamento dei contributi dovuti agli Enti Assicurativi e Previdenziali e di avere i seguenti numeri di posizione:
- o INPS di _____ al n. _____;
 - o INAIL di _____ al n. _____;

Firma

- e) Di essere in possesso dei requisiti per condurre utilizzazioni boschive appaltate da Enti Pubblici e di essere in grado di produrre il relativo Certificato rilasciato dal Coordinamento Provinciale del Corpo Forestale dello Stato competente per territorio;
- f) Che dal Certificato Generale del Casellario Giudiziale del Tribunale di _____ risulta: _____ (indicare la relativa posizione);
- g) Di non trovarsi in stato di fallimento, di liquidazione, di cessazione di attività, di regolamento giudiziario, di non aver presentato domanda di concordato e di non avere a carico in corso alcuna della sopraelencate procedure;
- h) Di non trovarsi nei casi di esclusione, previsti dalle vigenti leggi in materia, per partecipazione ai pubblici appalti;
- i) Di non trovarsi nelle condizioni di incapacità di contrattare con la Pubblica Amministrazione, di cui agli art. 120 e seguenti della legge 24/11/1981, n. 689;
- j) Di essersi recato sul posto dove deve eseguirsi l'utilizzazione del bosco, di aver preso visione delle condizioni locali, nonché di tutte le circostanze generali e particolari che possono aver influito sulla determinazione del prezzo di utilizzazione, di aver giudicato l'offerta fatta remunerativa, di aver preso visione del Capitolato d'Oneri, del progetto di taglio e di possedere l'attrezzatura ed i mezzi necessari per l'esecuzione di tutte le lavorazioni;
- k) Di accettare, senza condizione o riserva alcuna, tutte le norme e disposizioni contenute nel bando, nel capitolato d'oneri e negli elaborati progettuali;
- l) Di osservare le norme relative alle assicurazioni obbligatorie antinfortuistiche, previdenziali e assistenziali nonché adottare i provvedimenti e le cautele necessarie per garantire l'incolumità delle persone addette o di terzi. Pertanto in caso di infortunio ogni più ampia responsabilità ricadrà sulla ditta acquirente, sollevando l'Amministrazione venditrice;
- m) Di essere in regola con l'attuale normativa riguardante la sicurezza sul lavoro (D. Lgs. 81/08 e s. m.);
- n) Di possedere idonea assicurazione di Responsabilità Civile verso terzi riguardante lo svolgimento in tutte le fasi della propria attività professionale;
- o) Di accettare tutte le prescrizioni riportate nell'avviso d'asta;
- p) Che nella formulazione dell'offerta si è tenuto conto che saranno a proprio carico tutte le spese inerenti e conseguenti il presente contratto (progettazioni, misurazioni, rilievo, consegna, collaudi, d'asta, contrattuali, di registrazione) nessuna esclusa ed eccettuata e tutte le opere di preclusione al pascolo previste e prescritte dall'articolo 46 del Capitolato d'Oneri.

data _____

Firma

Allega:

1. fotocopia del documento di riconoscimento.